

PROGETTO	DI NUOVA PISCINA COPERTA IN LOCALITA' VIGNOLE	
UBICAZIONE	COMUNE DI QUARRATA LOCALITA' VIGNOLE	
COMMITTENTE	COMUNE DI QUARRATA - Concessionario U.I.S.P. Firenze	TAVOLANR.
PROGETTO ESECUTIVO		
ELABORATO	PLANIMETRIA DELLA VEGETAZIONE	AR 4
DATA:	Giugno 2010	SCALA:
SCALA:	1:200	

Il Responsabile Unico di Procedimento	Il Concessionario UISP	I Progettisti
---------------------------------------	------------------------	---------------

PROGETTO ARCHITETTONICO

Arch. ISABELLA MASSINI
Arch. GIUSEPPE DIPASQUALE
Via Baccio da Montelupo 19, Firenze
Tel. 0557321261 i.massini@awn.it

Arch. ILARIA SPINICCHIA
Via Aretina 253, Firenze
Tel. 0558309938 l.spinicchia@alice.it

COORDINAMENTO SICUREZZA

Arch. ILARIA SARATTI
Via C. di Belgioioso 3, Firenze
Tel. 0556540605 i.saratti@awn.it

PROGETTO STRUTTURALE

Ing. ENRICO MANGONI
Piazza IV Novembre 19, Agliana (PT)
Tel. 0574718018 ing.enrico@studiomangoni.it

PROGETTO: IMPIANTI MECCANICI

Ing. DANIELE BOGANI
Ing. LUCA TOCCHIO
Via Balducci 14a, Prato
Tel. 057436719 info@t2000.it

PROGETTO: IMPIANTI ELETTRICI

P.I. MARCO ROCCHI
Via Michelacci 213, Firenze Tel. 055308735
marco.rocchi@studiomrocchi.com

CONSULENZA ACUSTICA

Ing. LUCIO SINI
Via Toscanini 6, Massa e Cozzile (PT)
acustica@interfree.it

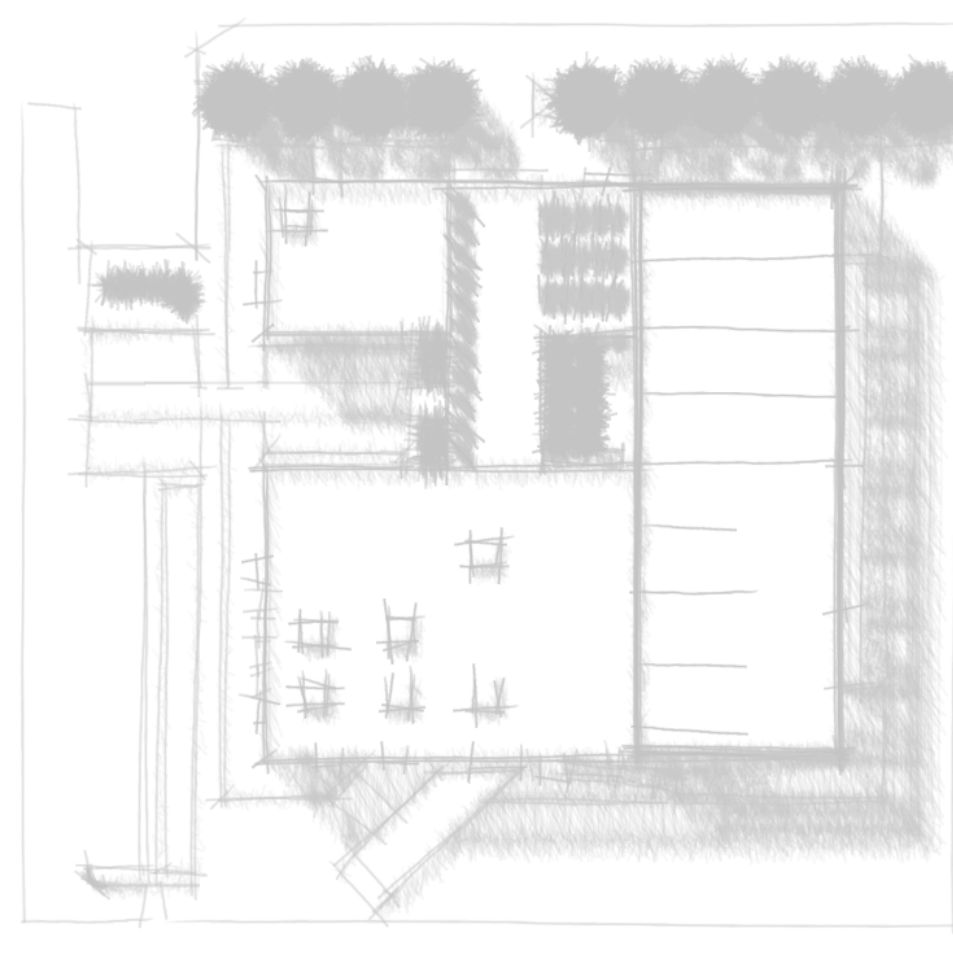

REVISIONI

- LEGENDA**
- 1 - Acer pseudoplatanus
 - 2 - Populus italica pyramidalis
 - 3 - Ligustrum
 - 4 - Prato
Festuca rubra
Lolium perenne
Poa pratensis
Agrostis tenuis
 - 5 - Prato
- Prato aiuole
- Prato scarpate
- Vegetazione lungo le pareti dell'edificio**
- 5 Scarpata - Rampicanti su struttura alla parete
 - a Hedera Hibernica
 - b Hedera Helix "Elegantissima"
 - c Hedera Helix "Oro di Bugliasco"
 - d Catraegus levigata "Rosea Fiore Pleno"
 - e Nandina domestica
- Matrice scarpata - 11,20x1,75 m

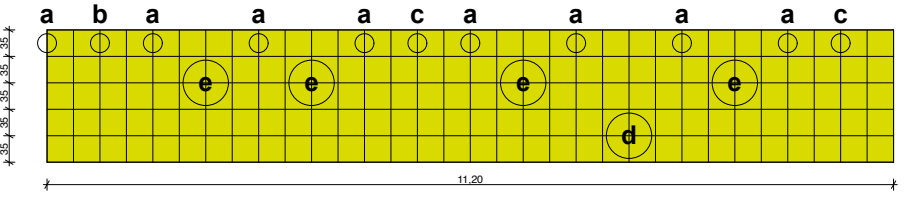

- 6 Fioriere in copertura
 - Hedera Hibernica
 - Hedera Helix "Elegantissima"
 - Hedera Helix "Oro di Bugliasco"

