

Sezione X-X

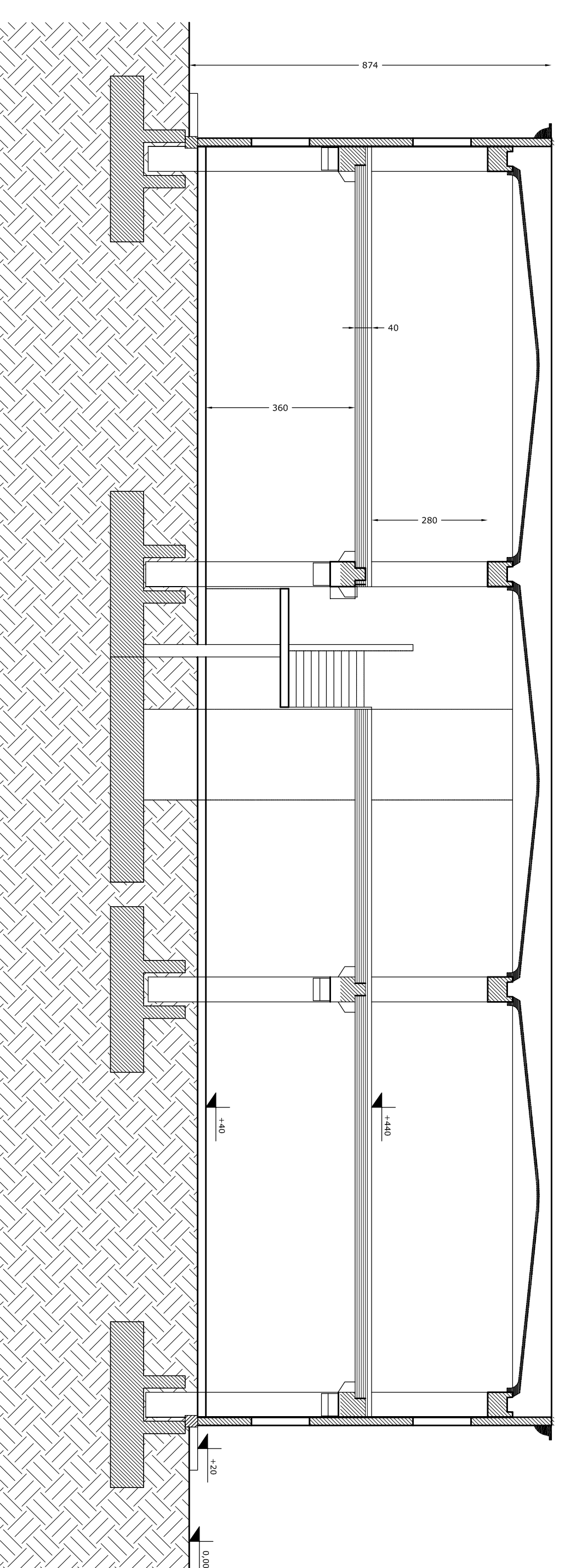

Sezione Y-Y

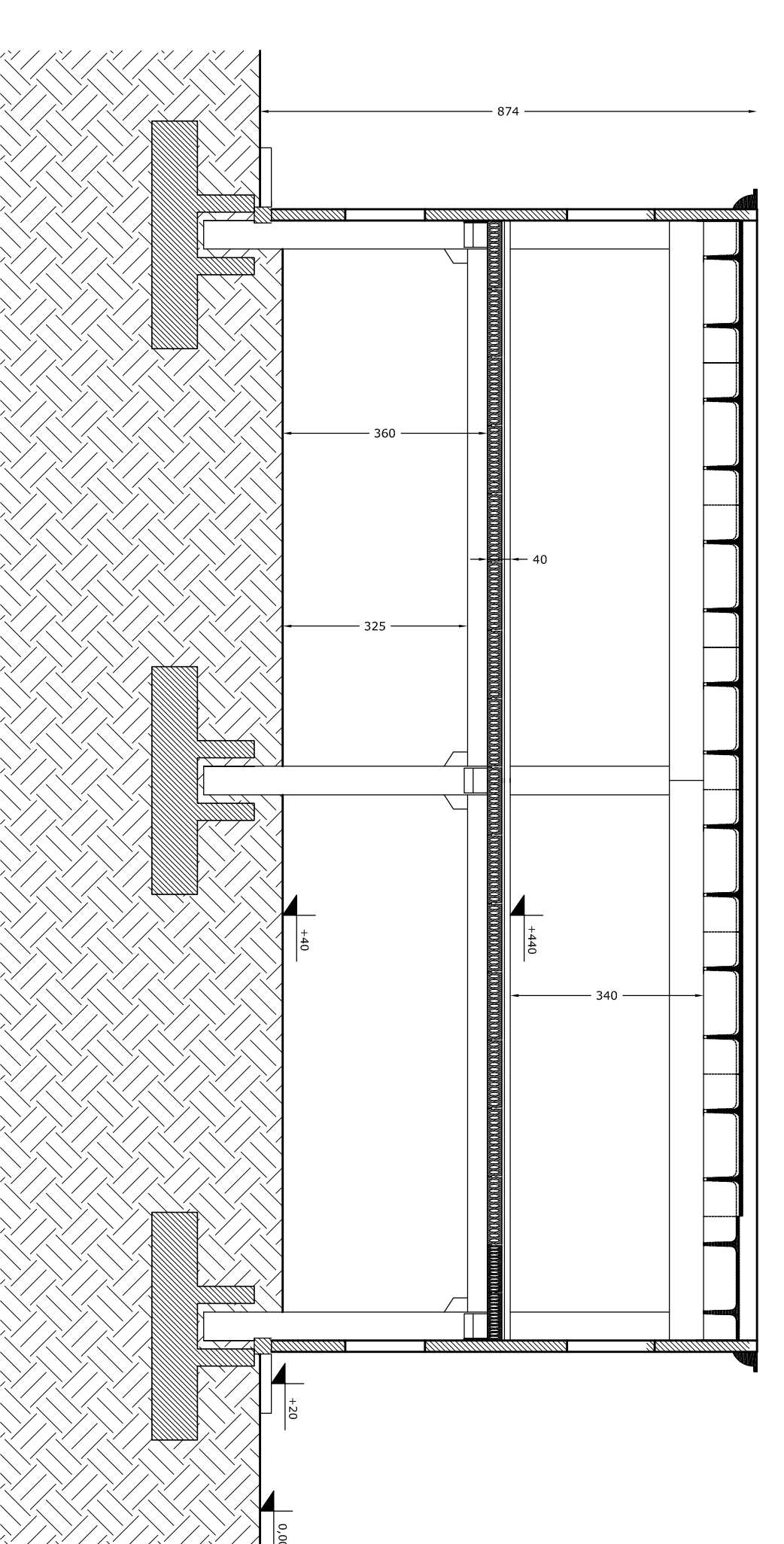

Prospetto Nord Ovest

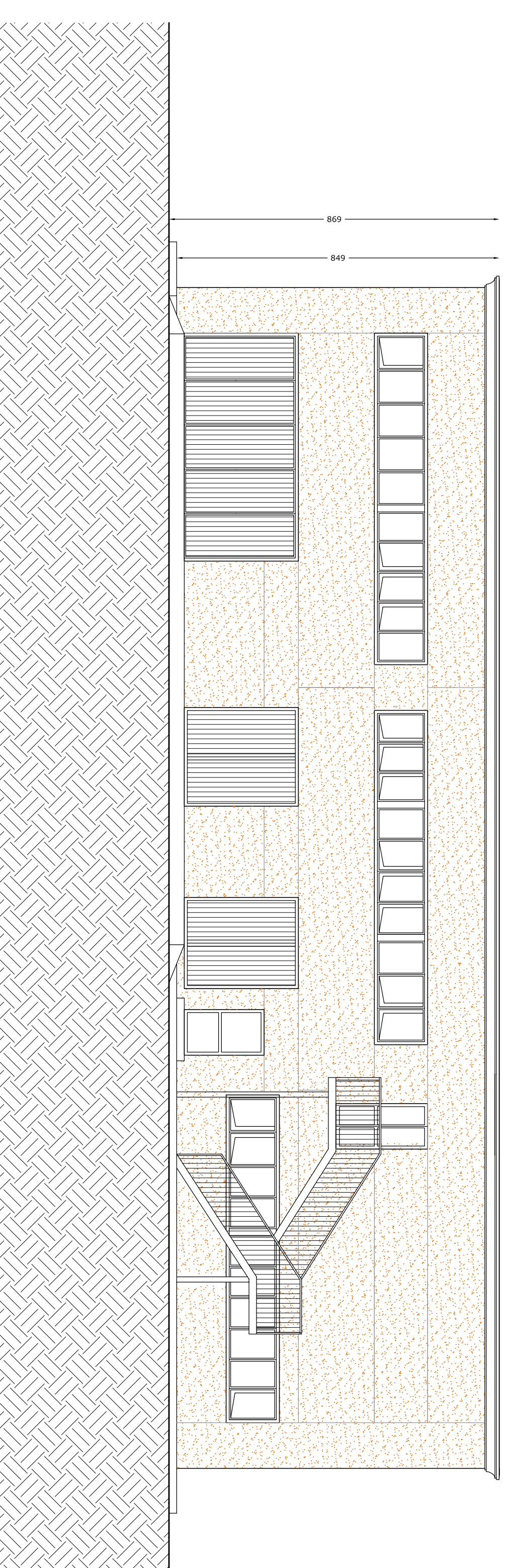

Prospetto Sud Est

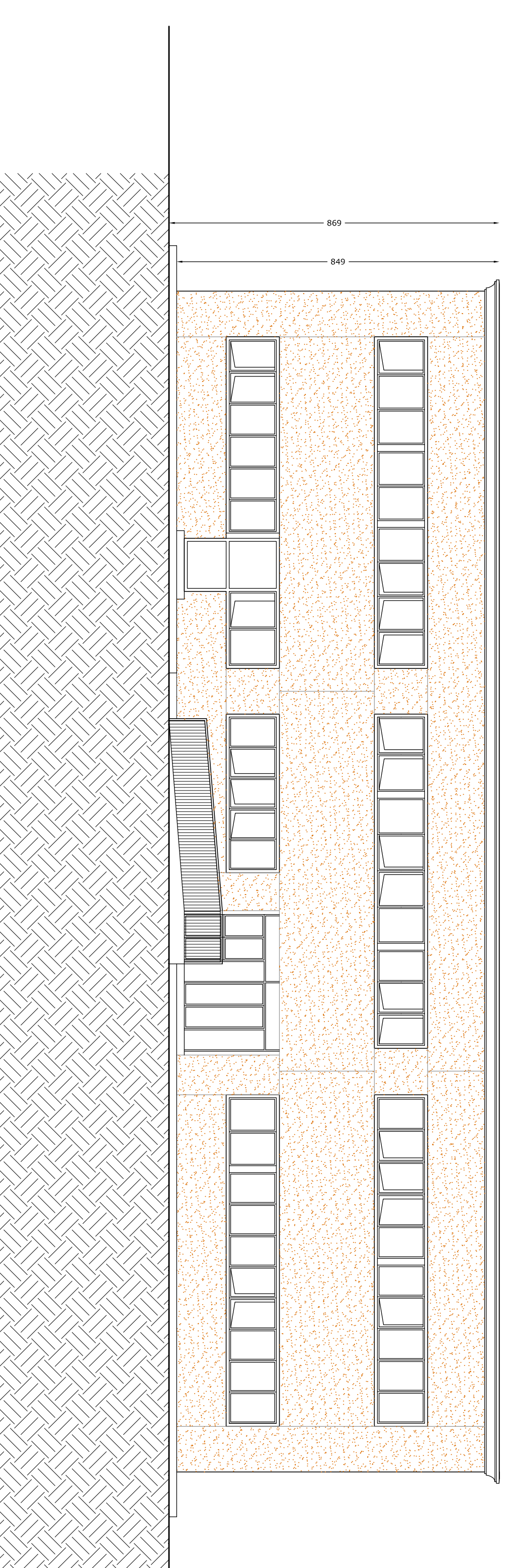

Prospetto Sud Ovest

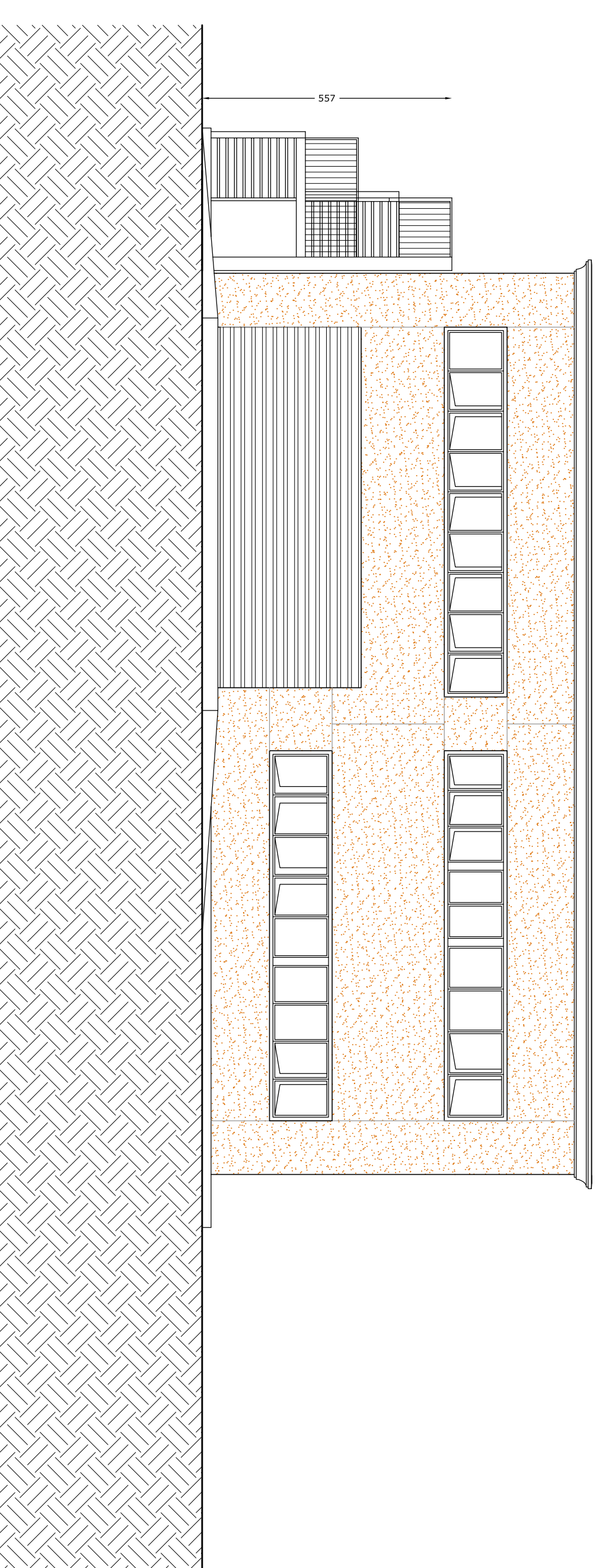

Prospetto Nord Est

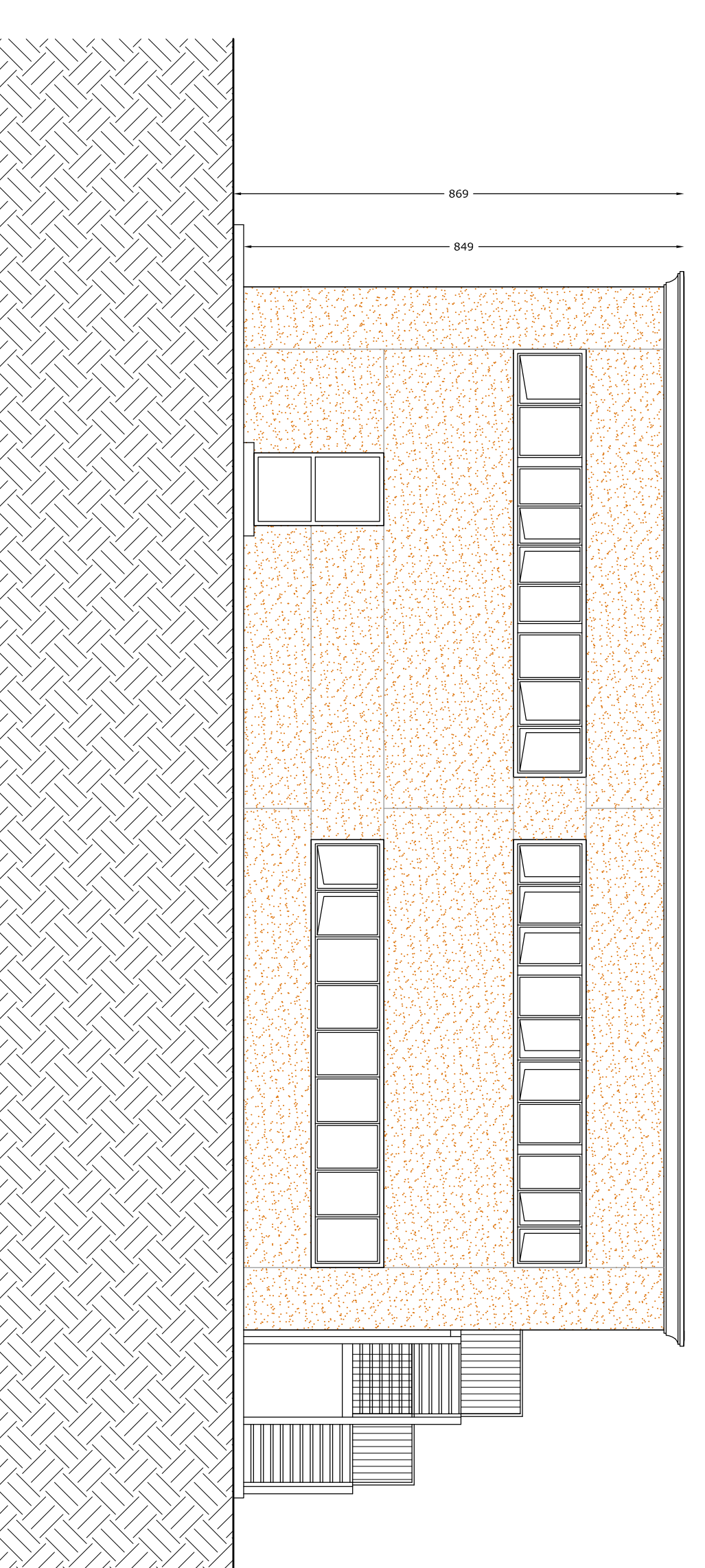

COMUNE DI QUARARA - CROCE ROSSA ITALIANA
PROGETTO ESECUTIVO



REALIZZAZIONE DELLA NUOVA SEDE DEL COMITATO LOCALE PIANA PISTOIESE

Comune di Quarara
CROCE ROSSA ITALIANA - PIANA PISTOIESE
Località: Via Bocca di gora Fiodia - QUARARA (PI)
Comune: **Garrucchi**
Progetto esecutivo
Nuova sede della CRI Comitato locale Piana Pistoiese



Tronchi: continuo tavolo
Piano: Sedili progetto
disegnato: Progetti progetto
MB

Progettato: **DOIT Ing. Matteo BARONI**
Disegnato: **AO**
Gruppo: **06** **OS4_P400REV1**
Data: **1/180**

Il presente progetto è stato elaborato in conformità con le norme tecniche di progettazione e con le norme di attuazione del Piano Regolatore Generale del Comune di Quarara. Il progettista si assume la responsabilità della correttezza e dell'accuratezza delle informazioni contenute nel presente progetto. Il presente progetto è stato elaborato in conformità con le norme tecniche di progettazione e con le norme di attuazione del Piano Regolatore Generale del Comune di Quarara. Il progettista si assume la responsabilità della correttezza e dell'accuratezza delle informazioni contenute nel presente progetto.