



COMUNE DI QUARRATA

Provincia di Pistoia

Area Valorizzazione e Sviluppo del Territorio

Servizio Lavori Pubblici

Alienazione della Ex Scuola di Lucciano a Quarrata

ELABORATI PLANIMETRICI

EX SCUOLA DI LUCCIANO

Allegati:

- **Allegato 1: Estratto di mappa catastale;**
- **Allegato 2: Visura Catastale;**
- **Allegato 3: Planimetrie catastali;**
- **Allegato 4: Piante e prospetti del fabbricato;**
- **Allegato 5: Sezioni del fabbricato;**
- **Allegato 6: Estratto planimetrico P.O.C. con previsione urbanistica (TS1);**
- **Allegato 7: Estratto planimetrico P.S.C. con indicazione dei vincoli sovraordinati;**

Allegato 1: Estratto di mappa catastale;

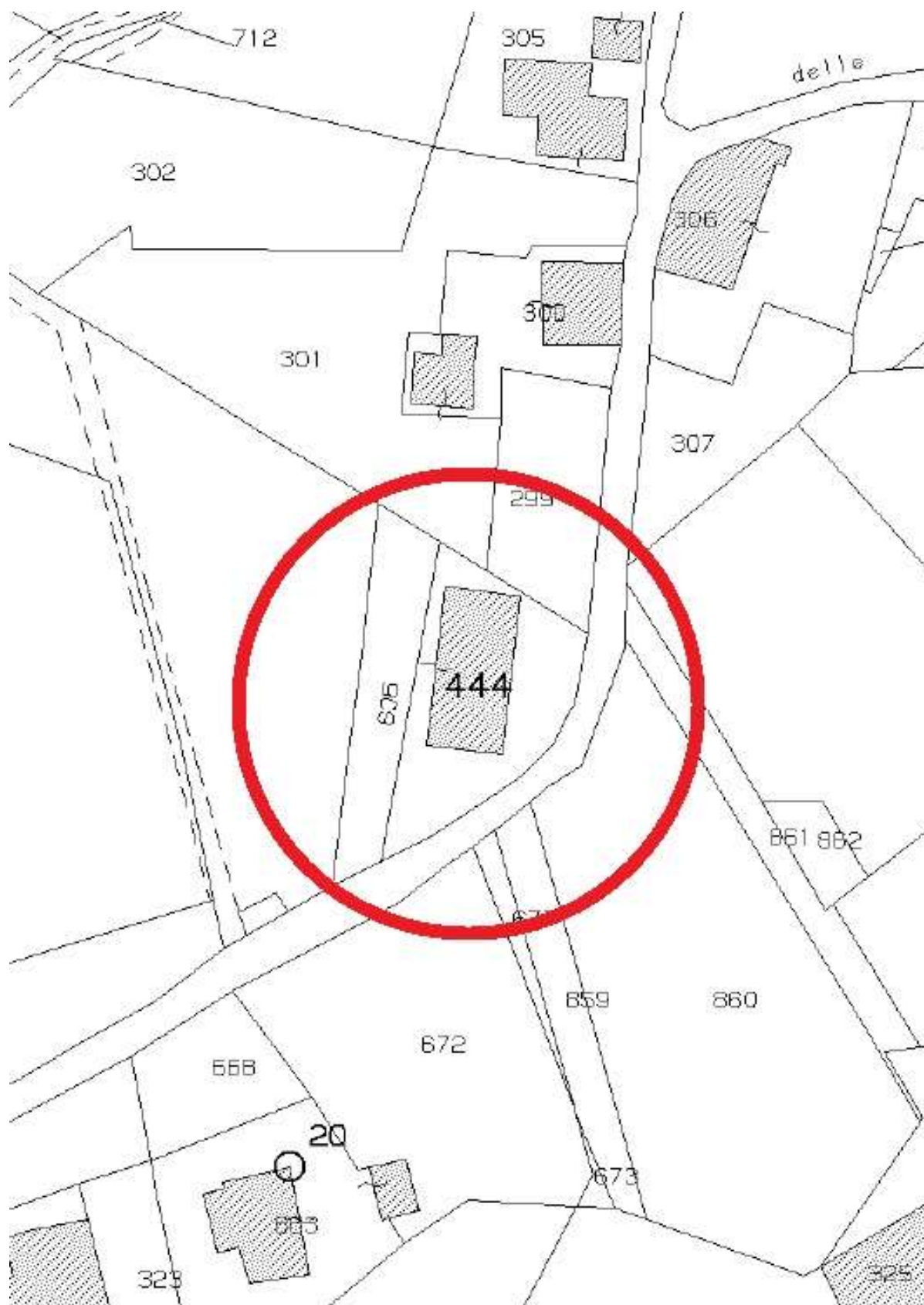

Allegato 2: Visura Catastale



Direzione Provinciale di Pistoia
Ufficio Provinciale - Territorio
Servizi Catastali

Data: 19/11/2020 - Ora: 16.26.03 Segue
Visura n.: T296614 Pag: 1

Visura storica per immobile

Situazione degli atti informatizzati dall'impianto meccanografico al 19/11/2020

Dati della richiesta	Comune di QUARRATA (Codice: H109) Provincia di PISTOIA
Catasto Fabbricati	Foglio: 31 Particella: 444

INTESTATO

1	COMUNE DI QUARRATA con sede in QUARRATA	00146470471*	(1) Proprietà per 1/1
---	---	--------------	-----------------------

Unità immobiliare dal 05/11/2020

N.	DATI IDENTIFICATIVI				DATI DI CLASSAMENTO			DATI DERIVANTI DA				
	Sezione Urbana	Foglio	Particella	Sub	Zona Cens.	Micro Zona	Categoria		Classe	Consistenza	Superficie Catastale	Rendita
1		31	444				B/5	2	770 m³	Totale: 208 m²	Euro 556,74	DIVERSA DISTRIBUZIONE DEGLI SPAZI INTERNI del 04/11/2020 protocollo n. PT0032071 in atti dal 05/11/2020 DIVERSA DISTRIBUZIONE DEGLI SPAZI INTERNI (n. 14765.1/2020)
Indirizzo				VIA DELLE POGGHOLE n. 204 piano: T-1;								
Annotazioni				classamento e rendita proposti (D.M. 701/94)								

Mappali Terreni Correlati
Codice Comune H109 - Sezione - Foglio 31 - Particella 444

Allegato 3: Planimetrie catastali;



Planimetria
 Scheda n. 1
 Scala 1:200

Agenzia delle Entrate
CATASTO FABBRICATI
 Ufficio provinciale di
 Pistoia

Dichiarazione protocollo n.
 Comune di Quarrata
 Via Delle Poggiole

del
 estv. 204

Identificativi Catastali:
 Sezione:
 Foglio: 31
 Particella: 444
 Subalterno:

Compilata da:
 Terenzi Lorenzo
 Iscritto all'albo:
 Geometri
 Prov. Prato
 N. 874

PIANO TERRENO

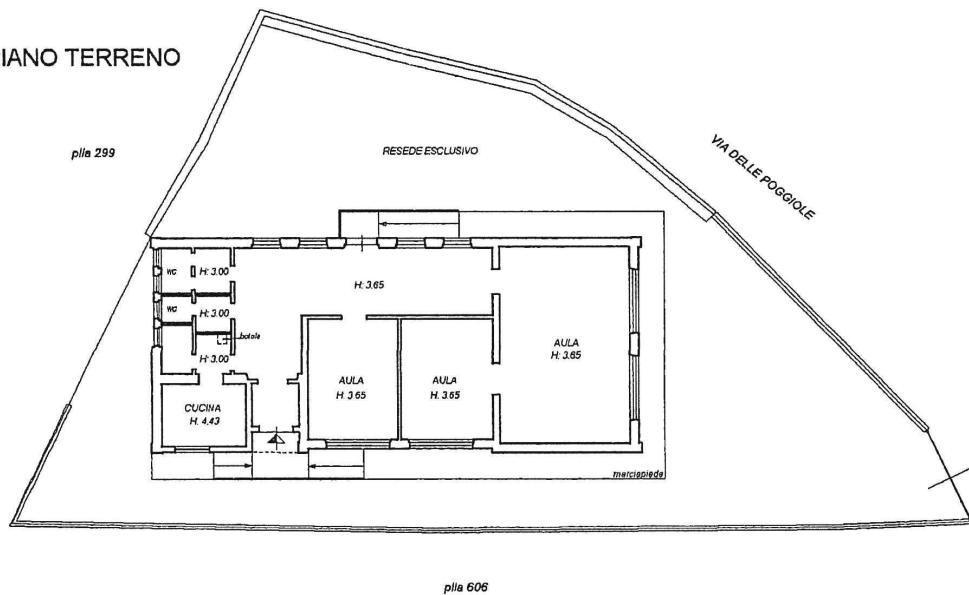

PIANO PRIMO (sottotetto)

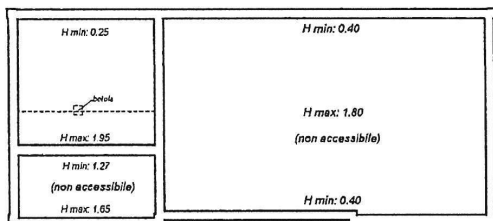

Allegato 4: Piante e Prospetti del fabbricato;

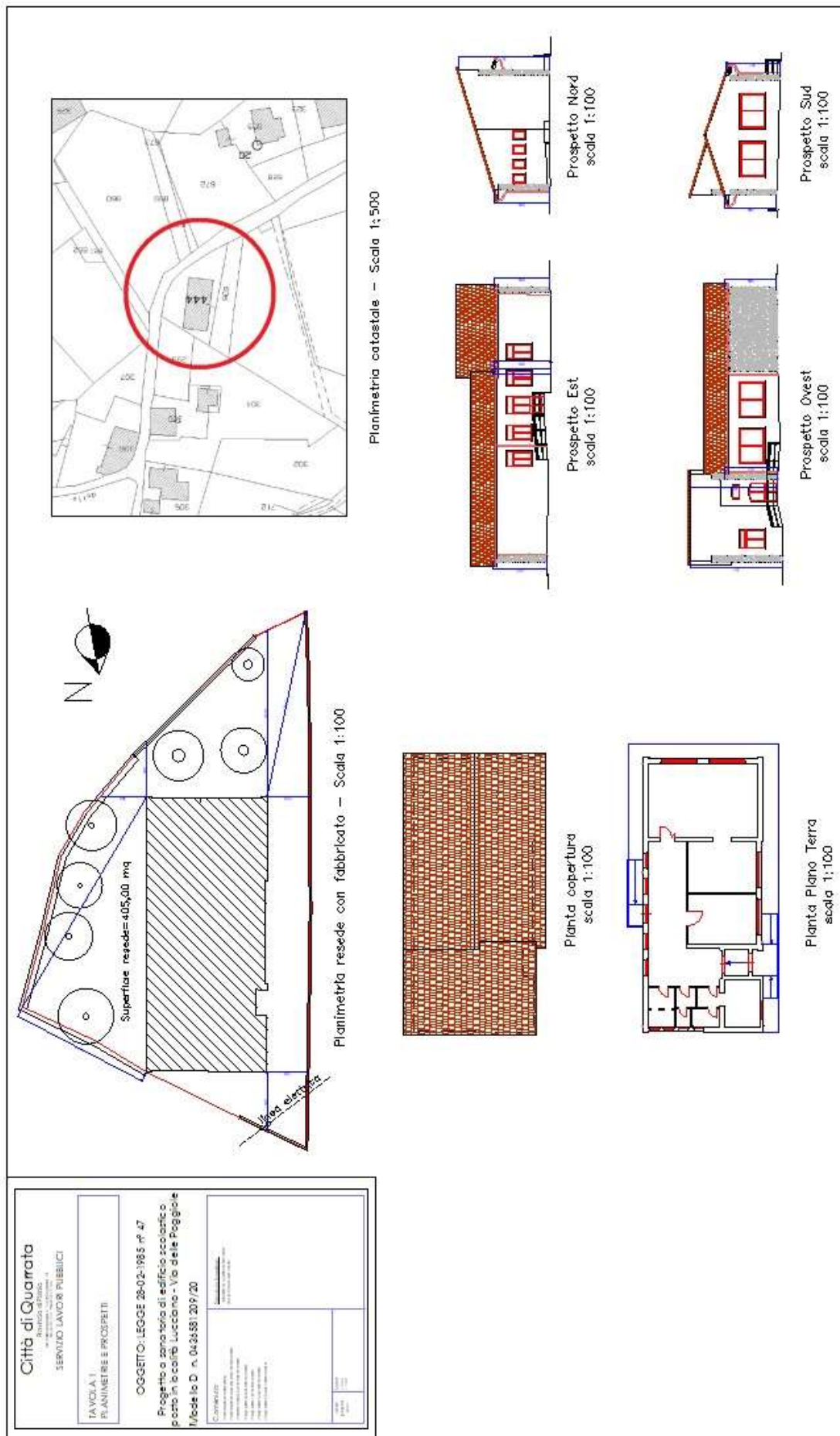

Allegato 5: Sezioni del fabbricato;

Città di Quarrata
PROVINCIA DI FERRARA
 Via S. Maria Maddalena, n. 10
 41013 Quarrata (MO) - Tel. 0522/271111

SERVIZIO LAVORI PUBBLICI

OGGETTO: LEGGE 28-02-1985 n° 47
 Progetto a sanatoria di edificio scolastico
 posto in località Lucciano - Via delle Poggiole

Modello D n. 0436581/209/20

Contenuto:

- Piano Piano Terra
- Sezione A-A' (fabbricato)
- Sezione B-B' (fabbricato)
- Sezione C-C' (fabbricato)
- Sezione D-D' (fabbricato)

Cassa	Scale
di legno	1:100
300	



Sezione A-A'
scala 1:100



Sezione B-B'
scala 1:100



Sezione C-C'
scala 1:100



Sezione D-D'
scala 1:100



Pianta Piano Terra
scala 1:100

Allegato 6: Estratto planimetrico P.O.C. con previsione urbanistica (TS1);

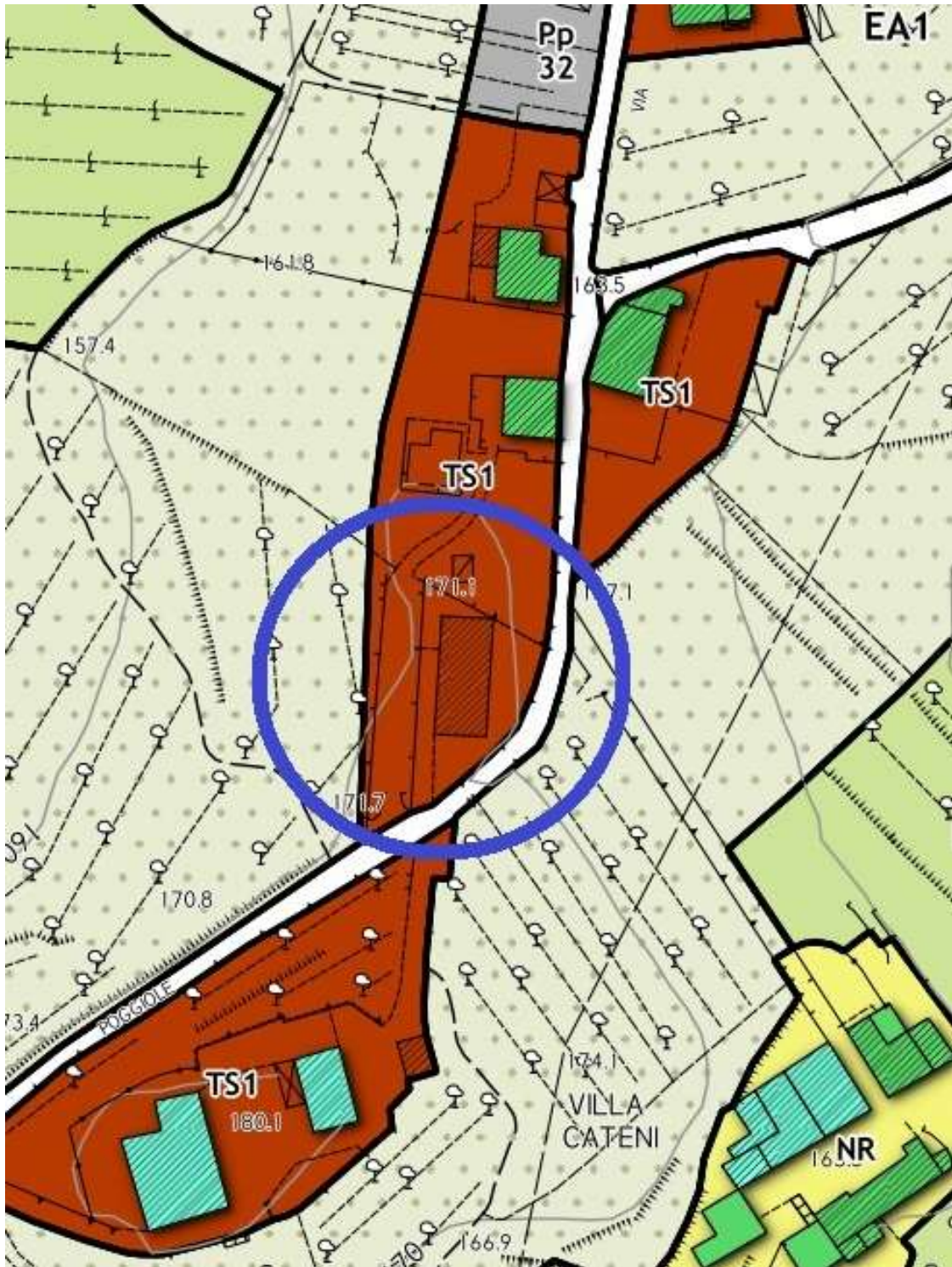

Allegato 7: Estratto planimetrico P.S.C. con indicazione dei vincoli sovraordinati;

 Vincolo Idrogeologico

